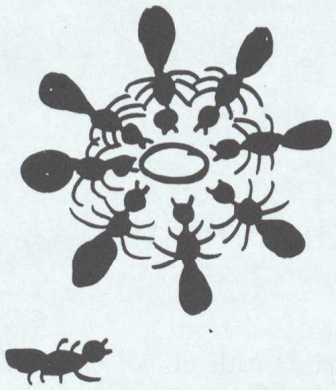

1+1+1=3

Les espoirs du début de saison se sont confirmés. Trois équipes qualifiées en Championnat de France sur cinq engagées en Championnat officiel.

Combien de clubs seraient heureux d'avoir un tel résultat...

L'équipe première finissant troisième de sa poule est qualifiée en 32ème de finale du Championnat de France après une saison divisée en trois parties.

La première avec cinq victoires et un classement viable.

La seconde correspondant à la période des vacances universitaires où les résultats se sont soldés par des défaites.

Et la troisième où l'équipe a assuré sa troisième place après une brillante victoire sur Libourne.

EXIGEZ
CACOLAC
BOISSON LACTEE
DEJEUNER TOUT PRET
CHEZ VOUS OU AU CAFE

BECISTES,

votre magazine ne vit que grâce à la générosité de nos amis ANNONCEURS.

pensez à eux pour vos achats.

L'équipe réserve a tenu le haut du pavé toute la saison terminant première sans avoir quitté cette place d'honneur : onze victoires, un nul, deux défaites. Ce résultat se passe de commentaires.

Et en route pour les 16ème de finale !

Les juniors après un début de saison difficile se sont battus se sont soudés, ont fourni une équipe qui a redressé la tête en fin de championnat pour arriver finaliste en Côte d'Argent et décrocher la qualification en 32ème de finale du Championnat de France.

Ces brillants résultats, nous les devons à qui ?

Tout d'abord, à notre entraineur : Serge BIE qui a su amalgamer tous les séniors en formant une équipe de copains qui avait envie de jouer au rugby ; en payant de sa personne et de sa jeunesse comme joueur dans l'équipe réserve ; bravo, Serge, tes chaussures sont encore en bon état pour la prochaine saison... il a donné l'exemple et attiré les joueurs dans son sillage.

Chez les joueurs, Gérard PREVOT a obtenu un résultat brillant grâce à son travail en profondeur et à sa ténacité. Après la mise sur orbite de cette équipe juniors si sympathique. La marche a été sans incident, elle est sortie par la grande porte et défendra les couleurs bécistes. C'est l'avenir.....

N'oublions pas les dirigeants qui ont suivi, les équipes chaque dimanche, qui par leur présence, ont aidé les joueurs à garder le moral malgré certaines ombres au tableau...

RUGBY

A ces joueurs, nous devons associer également nos jeunes cadets ; cette équipe créée en cours de saison grâce à quelques dirigeants nouveaux venus nous rejoindre et qui, par amour du rugby sont arrivés à rassembler chaque dimanche une vingtaine de jeunes remplis de bonne volonté.

Pour être arrivé au but, toute l'équipe dirigeante s'est battue à gardé le moral, a su ne pas tomber dans certaines solutions de facilité. Cette ambiance que nous avons su créer, a été également maintenue et même appuyée fortement par la personnalité du Président LATRILLE qui souhaite de bons résultats dans une ambiance saine telle que le désire nos étudiants.

Nous sommes dans la vérité, continuons sur notre lancée et préparons la prochaine saison qui doit être égale ou pourquoi pas meilleure que celle qui se termine.

M. RAISON.

CADETS

L'équipe «Cadets» réduite à un effectif squelettique en début de saison, s'est peu à peu étoffée grâce à un travail de prospection tardif mais efficace puisque nous avons actuellement 22 licenciés dont 6 Minimes et que de ce fait nous avons pu engager notre équipe en championnat départemental UFOLEP. Les résultats sont assez irréguliers suivant les dimanches car pour des raisons diverses, nous n'avons pu aligner une équipe complète.

Par ailleurs certains joueurs sont assez inexpérimentés et la cohésion laisse à désirer. Nous pensons cependant que grâce à l'entrainement régulier qu'assurent quelques parents dévoués et compétents, ils doivent nous apporter quelques satisfactions en cette fin de saison et surtout préparer utilement la saison prochaine.

B. DESTANDAU.

BECISTES ANCIENS ET AMIS DU B.E.C.

UNE GRANDE BANQUE DE DÉPOTS ET DE CRÉDITS

LA SOCIÉTÉ GÉNÉRALE

peut résoudre tous vos problèmes financiers

- Comptes de dépôt
- Prêts spéciaux aux étudiants des grandes écoles et des Facultés de Médecine
- Prêts personnels immobiliers et ordinaires
- Prêts spéciaux aux fonctionnaires
- Placements : Comptes sur livret
  Plans d'épargne-logement, 9% nets d'impôts
  bons de caisse etc.

A Bordeaux, 28, cours de l'Intendance - tél : 90. 91. 74. et dans 34 guichets permanents en GIRONDE

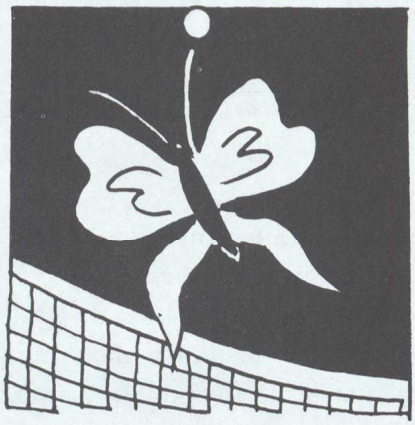

TENNIS

EQUIPE 1	Division Espérance	POULE C 6
25 AVRIL	BEC - Gujan	
1 MAI	BEC - Floirac 2	
9 MAI	Le Haillan 2 - BEC	
16 MAI	BEC - Castillon 2	
23 MAI	Créon 2 - BEC	
27 MAI	BEC - Gazinet 3	
30 MAI	Coqs Rouges 3 - BEC	

EQUIPE 2	Division Omnium	POULE A 7
11 AVRIL	BEC - Lége 3	BEC vainqueur 7-0
25 AVRIL	Arsac 3 - BEC	
1 MAI	BEC - Biganos 2	
9 MAI	Gujan 2 - BEC	
16 MAI	BEC - Pinsan 4	
23 MAI	BEC - St Laurent 3	
30 MAI	Blanquefort - BEC	

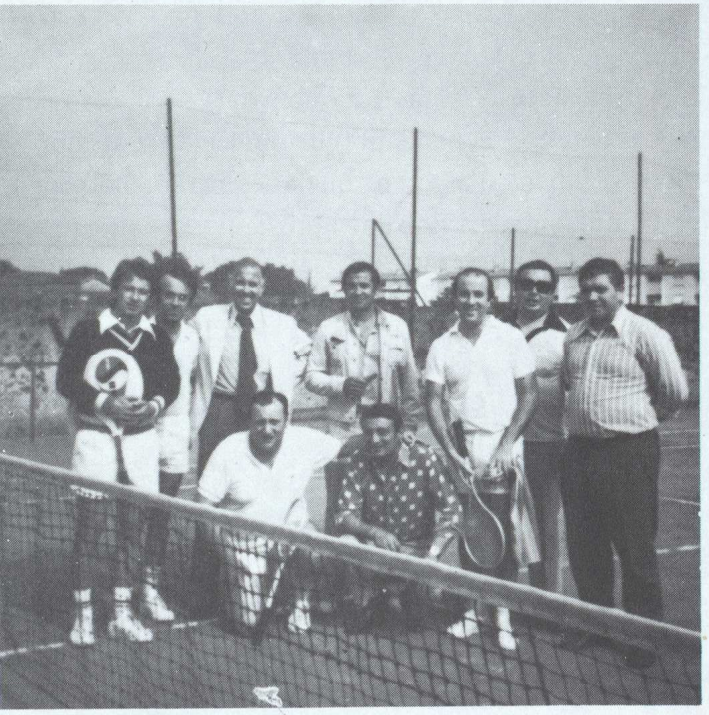

EQUIPE FEMININE	3ème Division	POULE B 3
1 MAI	Le Bouscat 2 - BEC	
9 MAI	BEC - Ste Germaine	
16 MAI	Bruges - BEC	
23 MAI	BEC - PTT Bordeaux	
30 MAI	BEC - Le Haillan	
13 JUIN	Vendays - BEC.	

* *« Dernière minute » :*

EQUIPE 1 - envisage la montée

EQUIPE 2 - Omnium, monte et vient de remporter les 1/8é de finale de ce championnat, après avoir gagné tous ses matches.

EQUIPE DE TENNIS

Etablissements GUTIERREZ et Fils

NEGOCIANTS, COMMISSIONNAIRES EN FRUITS ET LEGUMES

Marché de Brienne

Magasin 70 - Tél. 92-47-10 - 20-53-61

BORDEAUX

TENNIS

Saison 76

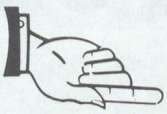

LES EQUIPIERS

AFFLELOU Maurice. Porte allègrement une quarantaine naissante. Se plaint d'un tennis-elbow qui n'est en fait qu'une budge-elbow. Personnalité en vue à la Ligue de Guyenne. En tant que juge arbitre porte des verres fumés (pour pouvoir dormir pendant les rencontres).

ASTORGIS Bernard. La quarantaine grossissante. Aussi droit de la main gauche que de la droite. Pilier de toutes les sections où il a sévi. Manager de l'équipe 2.

BARRAUD J. Pierre. Raleur mais gagneur. Joueur en progrès et ne tardera pas à s'imposer s'il se calme.

BATS J. Claude. Le kiné de ces messieurs. Ancien du foot-. Un faux calme mais équipier solide. Homme de base de la 2.

BOISSIERAS Paul. Le Minet de ces dames. Chef de service hospitalier, chirurgie vasculaire. Une redoutable lame et joueur de tennis calme et concentré. Titulaire indiscutable en Equipe 1.

BORDAS Pierre. La cinquantaine périgourdine. Redoutable tant sur les courts qu'au 6ème set. Exige que les repas soient d'aussi bonne qualité que les courts. Ex-international de rugby.

BRUS-HORSKY Alexander. Tchèque. Ancien vainqueur de Kodes. Numéro 1 (on s'en doute) de la section. Du punch (casse facilement les raquettes) et tous les talents. Hand-balleur - n'est-ce pas ASTOR - Hockeyeur sur glace. Dommage qu'il ne soit pas à Bordeaux plus souvent. Classé 15/4.

COULAUD Jacques. Jeune et guilleret avec une calvitie distinguée. Première balle meurtrière. Deuxième balle beaucoup plus romantique. Ne s'avoue jamais battu et s'engueule copieusement à chaque balle ratée.

CUNY Daniel, dit le DEBILE. Possède des qualités touristiques d'un très haut niveau au service; d'un tempérament farfelu et d'un humour circonstanciel. Avec lui tout dépend du vent, du temps, de l'heure, du jour, etc... pas de l'adversaire dont il se fout éperdument.

DELUGEAU Marc. La section tennis est particulièrement honorée de compter dans ses rangs le nouveau secrétaire général du club. Rugbyman consciencieux il sera un élément sûr.

DUPRAT J. Pierre. P résident de la pelote. Rédacteur en chef du journal. Malgré un style un peu heurté est très crustacé et difficile à battre.

KLOZ Franck. Le Président. Comblé l'an dernier par un titre ultra-mérité par ses équipiers. Très lent à se mettre en jambes, il est pratiquement imbattable au 6º set et au champagne.

PHILIP Raymond. Un cas. Fanatique du tennis qu'il à découvert tard. Pas trop tard en tout cas pour progresser sans cesse. Prévoir néanmoins deux ou trois malaises par partie et un kilo de sucre.

RAISON Michel. Le Président.... du rugby. Délaisse les boudoirs pour se produire dans les hauts lieux : Rocquencourt, Villefranche/Mer, St Jean Cap Ferrat et Beaulieu dont il laboure les courts.

ROUX François. Excellente recrue qui arrive du Réal Madrid (qui peut le moins peut le plus). Jamais battu. N'hésite pas à plonger pour reprendre des balles impossibles.

ROUX Jean Marie. La quarantaine argentée. Un félin et comme tous les félins, difficile à attraper. Numéro un bis. Classé 15/5.

Il y en aura d'autres LACOMBE, Eric ASTORGIS, etc.. Une bonne saison en perspective.

*

* *

PATINAGE ARTISTIQUE

Après quelques années d'errements, d'erreurs et de déboires, la section de patinage artistique, a pris un bon départ pour la saison 1975/1976.

Pour la première fois, le conseil de la section était constitué par les parents de patineurs et les bonnes volontés se sont réunies pour tenter de donner à la vie de cette petite section, une dynamique de groupe, selon l'expression devenue à la mode (petite par le nombre, puisque nous avons 70 enfants au club et 7 adultes, mais grande par le coeur et la bonne humeur qui y règne...).

Pour la première fois aussi, nous avions un professeur de qualité, d'une haute technicité puisque Melle Evelyne DEBET à été championne de France, Championne de Paris médaille d'argent en figures libres, médaille d'or figures imposées... Son patinage est un régal d'ailleurs, comme nous l'avons pu constater lors de la fête de fin de saison et tous, parents et enfants, ont envié cette grâce, cette merveilleuse aisance alliée à une véritable technique....

Ceci, hélas ! ne pouvait durer que ce que durent les roses ... l'espace d'une saison. Melle DEBET ne présidera pas aux destinées de la section, la saison prochaine. Un meilleur contrat, un rapprochement avec sa famille et sans doute les conditions dans lesquelles, nous travaillons à la patinoire, mieux équipée, un club plus riche...

PATINAGE

Cependant, notre section aura pour la saison 1976/1977, une recrue de haute qualité qui remplacera notre professeur au sein de l'équipe. Il s'agit de Melle Martine LECAUDEY dont le niveau technique est remarquable - puisqu'elle est déjà médailles d'argent figures libres, imposées et danse - et qui continuera sa progression sans aucun doute. Elle nous arrive tout droit de Font-Romeu où chacun le sait, les sports ont droit de cité... elle devrait passer son monitorat à la prochaine session. C'est avec grand plaisir et soulagement que nous l'accueillons parmi nous.

Après cette saison, les résultats sont encourageants et nos patineurs peuvent en être légitimement fiers, dans la mesure où le passage des tests est l'aboutissement d'un travail prolongé, acharné parfois, allié au plaisir d'évoluer sur la glace en améliorant sans cesse une technique dont on peut dire qu'elle est pleine de difficultés sous une apparente aisance.

Les patineurs le savent bien qui, sans se lasser, font et refont les arabesques, sautent un peu plus haut et un peu mieux à chaque tentative, et tombent parfois ! Et la glace est dure...

PATINAGE

Voici le palmarès de la saison 75/76 : Ont obtenu :

PATINS D'ACIER : Valérie BENSAID, Florence BISCARAT, Brigitte BOSCQ, Sandrine BUSOCQ, Caroline CLICHY, Corinne DOS SANTOS (mention très bien), Patricia BELLY, Valérie BUSTON, Hélène CONTE, Sophie DEJOUE, Marie José DOS SANTOS (mention très bien) Patricia DUCASSE, Noelle DUPOUY, Marie Joelle GAUBIL, Claire GUYOT, Sophie HUMBERT, Béatrice LACLAU, Jocelyne LASSALLE, Sandrine LEMIEUX, Catherine LESBATS, Virginie MARQUETTE, Florence MARTY.

PATIN NATIONAL 1e DEGRE -
Valérie ARNOLD, Christian MASSE (mention très bien), Jocelyne LASSALLE, Nathalie GUILBAUD, Sylvie GUILBAUD.

PATIN NATIONAL 2e DEGRE -
Annie LACHAIZE (mention très bien), Corinne MORILLON (mention très bien)'

PRELIMINAIRE - Christian MASSE

PREPARATOIRE LIBRE - Valérie ARNOLD

PREPARATION FIGURES Annie LACHAISE, Corinne MORILLON /BRONZE LIBRE : METREAU Richard

Dans les DIVERSES COMPETITIONS (interclubs, Ligue, nationale) :

CHAMPIONNAT DE FRANCE SCOLAIRE : 1e Patrice CAULE junior
4e Richard METREAU cadet

COUPE DU SUD-OUEST 1e Patrice CAULE, senior

COUPE CULIGAN 1e Francois HAMRD, cadet
3e Richard METREAU, cadet

CRITERIUM NATIONAL 1e Patrice CAULE, senior

1ère LAME : filles 2e Valérie ARNOLD
3e BUSTON Sophie - 5e GUILBAUD Sophie - 6e GUILBAUD Nathalie

2ème LAME : filles 2e Corinne MORILLON - 2e LACHAIZE Annie

2ème LAME : garçons 1e DUBERNET Anic

Dans le challenge CAZAUX, l'.A.S. St-Médard terminait première, le B.E.C. prenant la deuxième place

PRIMEVERE : filles : 5e Corinne MORILLON - 6e Annie LACHAIZE (cadette et senior)
garcons junior/senior : 2e Anic DUBERNET.

Ainsi que vous pouvez le constater, la section a pris la bonne voie et nos patineurs sont heureusement récompensés de leurs efforts. Nous espérons que cette marche en avant se poursuivra, comme elle a commencé, dans la bonne humeur, et avec pour objectif la joie, le plaisir et des progrès.

Si vos enfants sont intéressés par les sports de glace, si vous l'êtes vous mêmes, venez à la Section, chaussez les patins, essayer d'égaler les meilleurs, et joignez vous à nous ; nous serons toujours heureux de vous accueillir.

Pour les renseignements s'adresser à : M. MORILLON (ou Mme) : 51, rue du Vélodrome 33200 BORDEAUX tél dom. 08.07.68 bur. 52.38.80.
Mme LAROCHE App.101, 95, rue Rd Lavigne 33100 BORDEAUX tel dom. 86.56.03.
bureau 44.84.64 poste 452.

POUR VOS CADEAUX, PARFUMERIE
CASTERA
20, rue Porte-Dijeaux - BORDEAUX
PARFUMS POUDRIERS PRODUITS DE BEAUTE

LEGUMES SECS - PRODUITS DU SOL
Y. N. LACOUR
31-33, rue Gaspard-Philippe - BORDEAUX
Tél. 92-30-46 et 92-14-17
PRIX SPECIAUX AUX COLLECTIVITES

ALIMENTATION PARISIENNE
Tél 92-30-71
CHARCUTERIE - SALAISONS - CONSERVES
GROS - DEMI-GROS - DETAIL
Prix spéciaux pour collectivites
11, rue Elie Gintrac - BORDEAUX

THERMIQUE-AQUITAINE
Electricité - Chauffage - Climatisation - Sanitaire
Régulation - Traitement de l'air et des eaux
Cloisons - Sols - Plafonds
Engineering d'ordinateur - Ventilation
AGENT HYDROTECNIC
62, cours de la Somme
33-BORDEAUX - Téléphone (56) 92-51-56

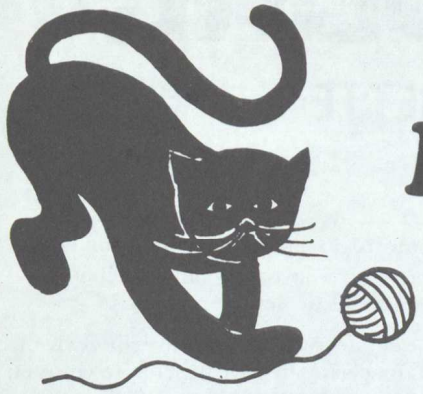

PELOTE BASQUE

La saison 76 a bien commencé pour nous puisque nous avons largement amélioré nos effectifs non seulement sur le plan de la qualité mais aussi sur le plan de la quantité. D'autre part la section s'est restructurée de manière à être plus efficace qu'elle ne l'était par le passé. Les tâches ont été redistribuées en fonction des compétences et nous pensons que c'est un nouveau départ que nous avons réellement pris cette année.

En ce qui concerne les championnats et notre représentation sur le plan de la Ligue, les résultats jusqu'ici sont très honorables.

D'abord, dans le deuxième tour du championnat de pala ancha en trinquet nous sommes toujours en course avec une équipe qui est tantôt représentée par DAULOUEDE et DUPRAT, tantôt par BONNET et Daniel LALHEVE, selon les disponibilités de chacun. Dans ce même championnat, OLASCUAGA et TUQUET ont bien tiré leur épingle du jeu et se sont fait éliminer de justesse par une des équipes favorites.

A paleta cuir nous avions engagé trois équipes. Au stade actuel du championnat, une seule reste en course et va jouer la finale du championnat de Côte d'Argent et est d'ores et déjà qualifiée pour le championnat de France, il s'agit de DARRIEUSECQ et DUPRAT. Au cours de la demi-finale qualificative contre le C.A. Municipal, Marcel DARRIEUSECQ s'est montré nettement supérieur à son vis-à-vis, tant par sa puissance que par sa vivacité. Souhaitons leur une finale brillante. Au passage je note qu'il y avait deux spectateurs bécistes seulement : Michel RAISON et Pierre DUPRAT qui jugeait la partie (et qui suit fidèlement l'équipe).

A grosse pala, la même équipe DUPRAT-DARRIEUSECQ n'a fait que participer au championnat. C'est un jeu qui ne s'improvise pas et Marcel est encore un peu «tendre» ; mais au fur et à mesure des parties, la panique s'empare de ses adversaires et l'année prochaine nous apportera peut être le titre.

Pour conclure sur cette phase, je regrette que les bécistes ne soient pas plus nombreux à venir assister aux parties. Ils y découvriraient un jeu passionnant et apporteraient un soutien moral à leurs camarades qui se sentent parfois bien isolés.

Le plus important n'est pas là. Pour avoir des résultats, il faut s'en donner les moyens. En l'occurrence, ce sont les individus qui manquent et notre section n'est pas assez nombreuse : ce phénomène a deux conséquences : l'une sur le plan financier, l'autre sur le plan de l'animation.

Or, je crois que nous avons trouvé parmi les nouveaux arrivants au club des gens sur lesquels nous pouvons compter. Déjà Henri TUQUET a pris quelques responsabilités importantes en ce qui concerne la commission sportive et va se charger des problèmes de calendriers et de championnat. Nous avons un trésorier, Paul LATASTE, qui va nous permettre, je l'espère, d'avoir des finances prospères. Pour le Comité des fêtes, nos jeunes filles vont être aidées par BONNET et DARRIEUSECQ.

Enfin, après une entrevue avec Monsieur BORDESSOULES, nous avons obtenu des heures d'entrainement aux frontons de Rocquencourt : le jeudi soir et le samedi après-midi, sur les faces A1 et A2.

Ces frontons vont donc revenir à leur première destination, puisqu'il était question qu'ils ne soient que des murs d'entrainement de tennis !!

Je rappelle que la réunion-repas de la section aura lieu à Rocquencourt le 25 JUIN à 20 H.

J.P. DUPRAT.